



| Finanzas Corporativas |

***Boletín de evolución
del índice de precios de consumo***

Mayo 2021



Estimado cliente,

El Índice de Precios de Consumo del mes de mayo se situó en el 2,7% en su tasa interanual, cinco décimas superior al del mes anterior. Es la quinta subida consecutiva, alcanzado niveles que no se conocían desde febrero de 2017, que alcanzó el 3%.

Han contribuido a este incremento principalmente al encarecimiento de las gasolinas, de los automóviles, de los aceites y grasas y del gasóleo para calefacción, así como el comportamiento de los paquetes turísticos y el pescado y el marisco.

La tasa mensual, mayo sobre abril, subió un 0,5%, siete décimas menos que en abril, es la tercera tasa positiva consecutiva.

La inflación subyacente, sin elementos no elaborados ni productos energéticos, situó la tasa interanual en el 0,2%, 2,5 puntos inferior al índice general y dos décimas más que el abril. Desde agosto de 1986 no había habido una brecha tan grande respecto a la tasa general.

Este repunte en el IPC se espera que sea temporal, motivado por el levantamiento de las restricciones impuestas por la pandemia, pero si obedece a razones de fondo puede ser motivo de gran preocupación.

En la Comunidad Valenciana subió cinco décimas hasta el 3%, quedando por encima de la media nacional. En el resto de las comunidades en todas aumentó siendo las de Castilla y León y Castilla-La Mancha, con subidas de siete décimas, las que más subieron.

* La presente información ha sido obtenida del Instituto Nacional de Estadística (INE) www.ine.es



Índice de Precios de Consumo (IPC). Base 2016
Índice de Precios de Consumo Armonizado (IPCA). Base 2015
Mayo 2021

Principales resultados

- La tasa de variación anual del IPC del mes de mayo se sitúa en el 2,7%, cinco décimas por encima de la registrada en abril.
- La tasa anual de la inflación subyacente aumenta dos décimas, hasta el 0,2%.
- La variación mensual del índice general es del 0,5%.
- El Índice de Precios de Consumo Armonizado (IPCA) sitúa su tasa anual en el 2,4%, cuatro décimas superior a la del mes anterior.

Evolución anual de los precios de consumo

La tasa anual del Índice de Precios de Consumo (IPC) general en el mes de mayo es del 2,7%, cinco décimas superior a la registrada el mes anterior. Es la tasa más alta del índice general desde febrero de 2017.

Los grupos que destacan por su influencia en el incremento de la tasa anual son:

- Transporte, cuya tasa aumenta dos puntos, hasta el 9,4%, como consecuencia de la subida de los precios de los carburantes y lubricantes para el transporte personal, que descendieron el año anterior.
También influye, aunque en menor medida, el incremento de los precios de los automóviles, que bajaron en 2020.
- Ocio y cultura, que aumenta su variación casi un punto y medio y se sitúa en el 0,2%, debido a que los precios los paquetes turísticos disminuyeron el año pasado más que este mes.
- Alimentos y bebidas no alcohólicas, que registra una variación del 0,8%, cinco décimas por encima de la de abril. Destaca en este comportamiento el pescado y marisco, cuyos precios bajaron en 2020 más que en mayo de 2021, y las subidas de los precios de los aceites y grasas, mayor este mes que el año pasado, y de la carne, que disminuyeron en 2020.



- Vivienda, con una tasa del 10,4%, cuatro décimas superior a la del mes anterior, causada por el incremento del precio del gasóleo para calefacción, frente al descenso registrado en mayo de 2020.

Por su parte, el grupo con mayor influencia negativa es:

- Hoteles, cafés y restaurantes, con una variación del -0,6%, una décima menos que en abril, debida a que los precios de los servicios de alojamiento aumentan este mes menos que el año anterior.

Influencia de los grupos en la tasa anual del IPC

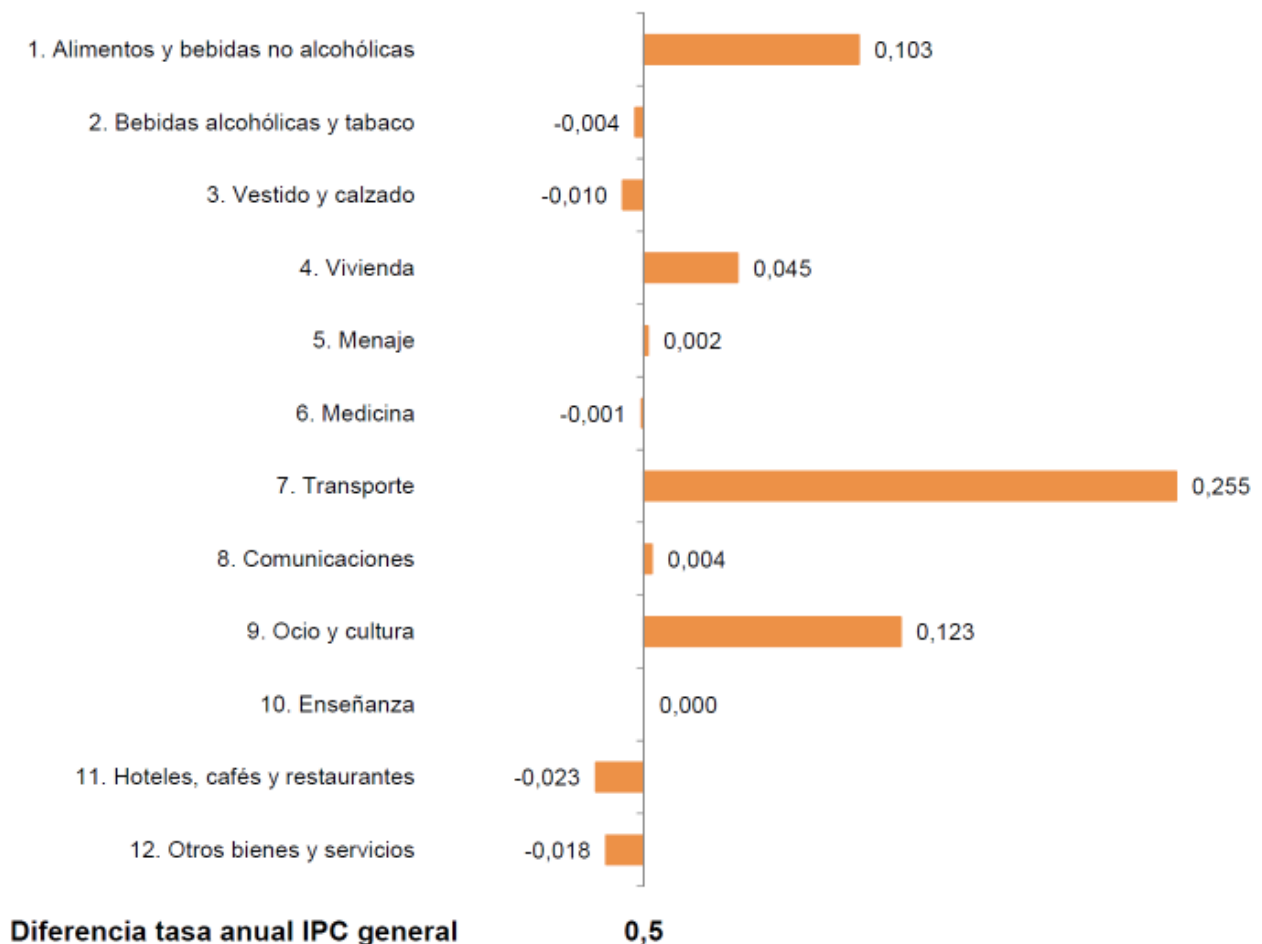



La tasa de variación anual de la inflación subyacente (índice general sin alimentos no elaborados ni productos energéticos) aumenta dos décimas hasta el 0,2%, con lo que se sitúa dos puntos y medio por debajo de la del IPC general. Es la mayor diferencia entre el índice general y la subyacente desde que se comenzó a publicar esta última, en agosto de 1986.

Tasa anual del IPC
Índice general y subyacente. Porcentaje

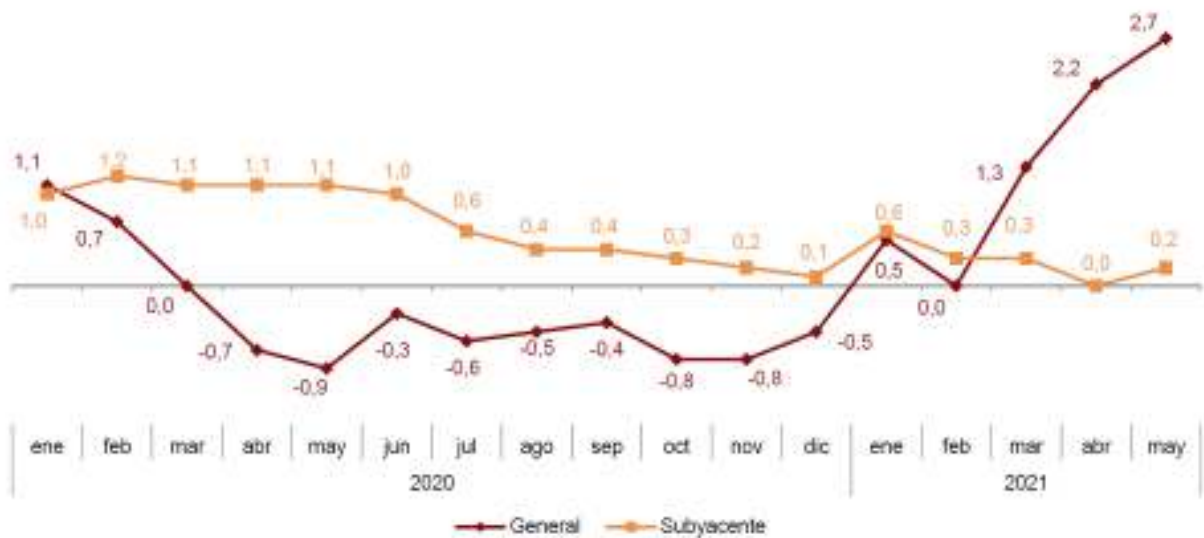

Evolución mensual de los precios de consumo

En mayo la tasa de variación mensual del IPC general es del 0,5%.

Tasa mensual del IPC
Índice general. Porcentaje

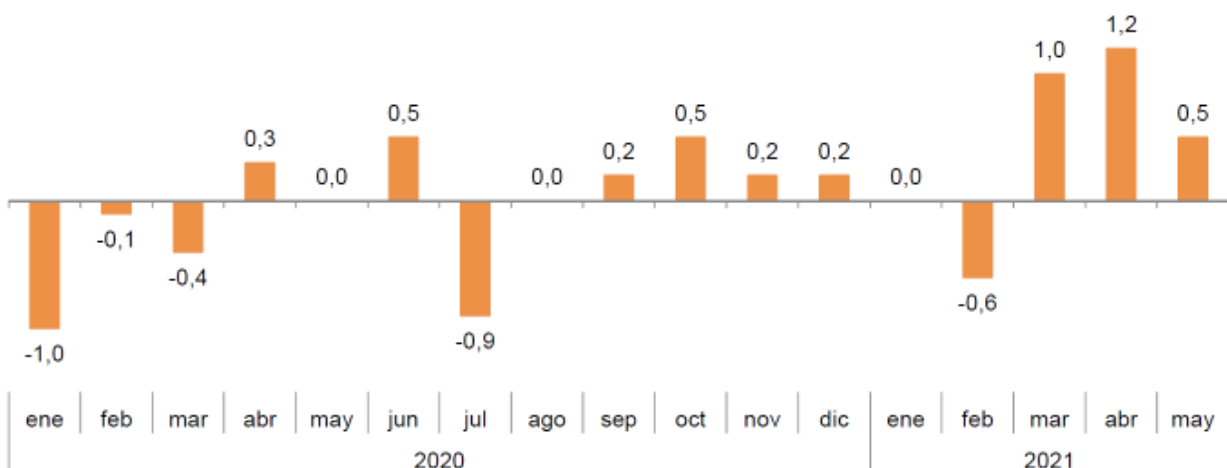



Los grupos con mayor repercusión mensual positiva en la tasa mensual del IPC son:

- Vestido y calzado, con una variación del 2,3%, que repercute 0,139, y que recoge el comportamiento de los precios en la temporada de primavera-verano.
- Transporte, que sitúa su tasa mensual en el 1,1%, como consecuencia de la subida de los precios de los carburantes y lubricantes para el transporte personal. La repercusión de este grupo en el IPC general es 0,138.
- Alimentos y bebidas no alcohólicas, que presenta una variación del 0,4% y una repercusión de 0,101. Esta evolución está causada por el incremento de los precios de las frutas y, en menor medida, de los aceites y grasas. Cabe reseñar también en este grupo, aunque en sentido contrario, la bajada de los precios de las legumbres y hortalizas.
- Vivienda, cuya tasa del 0,4% es debida a la subida del precio de la electricidad y, en menor medida, del gasóleo para calefacción. Este grupo repercute 0,052 en el IPC general.
- Hoteles, cafés y restaurantes, con una variación mensual del 0,3%, que repercute 0,030, consecuencia del incremento de los precios de los servicios de alojamiento y la restauración.

En un análisis más detallado, se pueden observar las parcelas que más han afectado a la tasa mensual del IPC en el mes de mayo.

Parcelas con mayor repercusión positiva en la tasa mensual del IPC

| Clases | Tasa mensual (%) | Repercusión |
|-----------------------------------------------------|------------------|-------------|
| Alimentación | | |
| Frutas | 5,8 | 0,135 |
| Aceites y grasas | 3,8 | 0,023 |
| Otras parcelas | | |
| Carburantes y lubricantes para vehículos personales | 2,4 | 0,131 |
| Prendas de vestir | 2,4 | 0,106 |
| Calzado | 2,2 | 0,032 |
| Electricidad | 0,6 | 0,026 |
| Servicios de alojamiento | 2,4 | 0,016 |
| Restauración | 0,1 | 0,014 |
| Combustibles líquidos | 1,8 | 0,011 |

Parcelas con mayor repercusión negativa en la tasa mensual del IPC

| Clases | Tasa mensual (%) | Repercusión |
|----------------------------------------------------------------|------------------|-------------|
| Alimentación | | |
| Legumbres y hortalizas | -2,3 | -0,057 |
| Otras parcelas | | |
| Paquetes turísticos | -3,0 | -0,018 |
| Otros aparatos, artículos y productos para el cuidado personal | -0,7 | -0,015 |



Resultados por comunidades autónomas. Tasas de variación anual

La tasa anual del IPC aumenta en todas las comunidades autónomas en mayo respecto a abril. El mayor incremento se produce en Castilla y León y Castilla-La Mancha, con una subida de siete décimas en ambas.

Por su parte, Principado de Asturias es la comunidad donde menos sube la tasa anual, con un aumento de dos décimas.

Tasas anuales del IPC

Comunidades y ciudades autónomas. Porcentaje

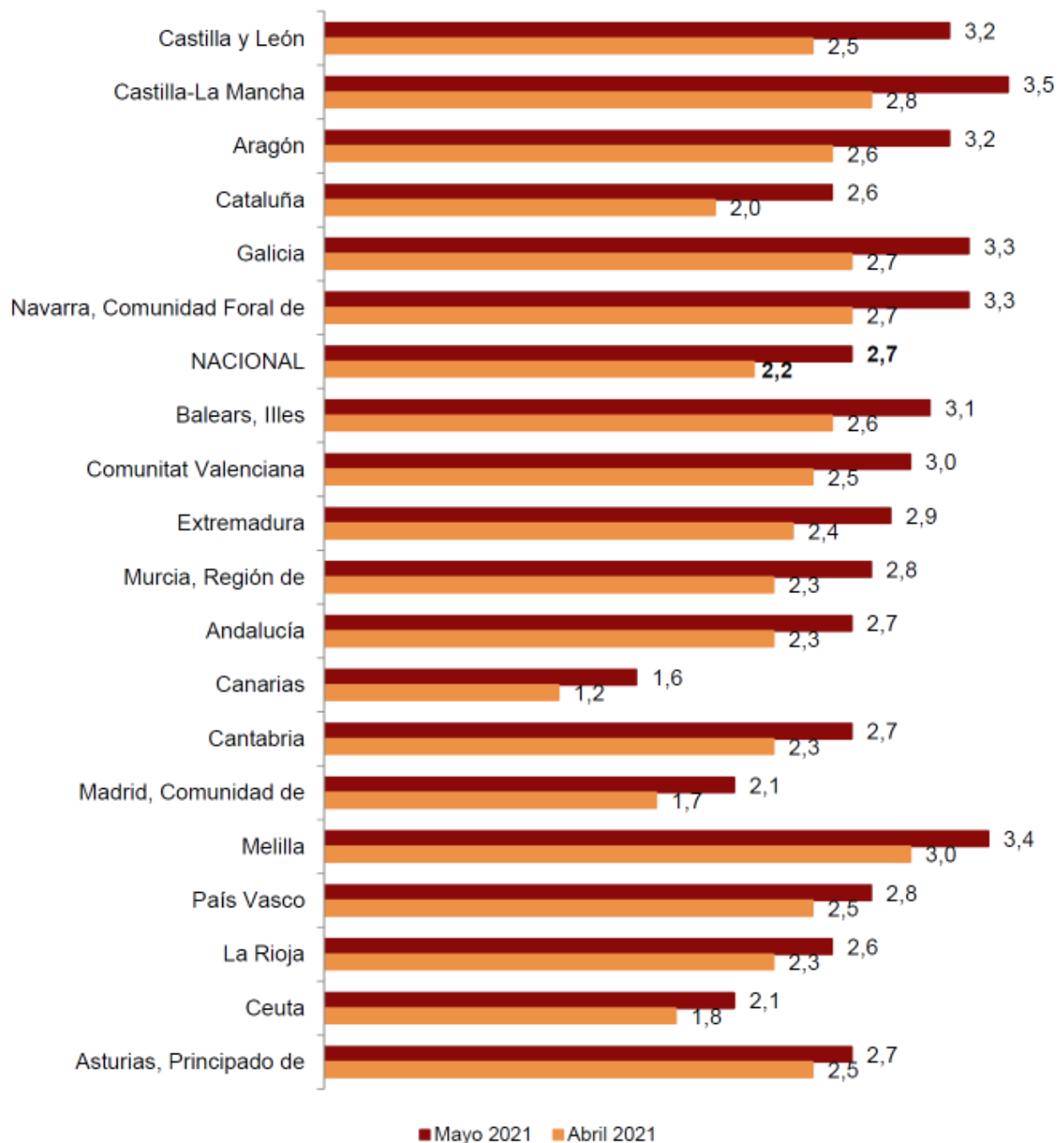



Índice de Precios de Consumo Armonizado (IPCA)

En el mes de mayo la tasa de variación anual del IPCA se sitúa en el 2,4%, cuatro décimas por encima de la registrada el mes anterior.

La variación mensual del IPCA es del 0,5%.

Evolución anual del IPCA. Base 2015

Índice general. España y Unión Monetaria¹

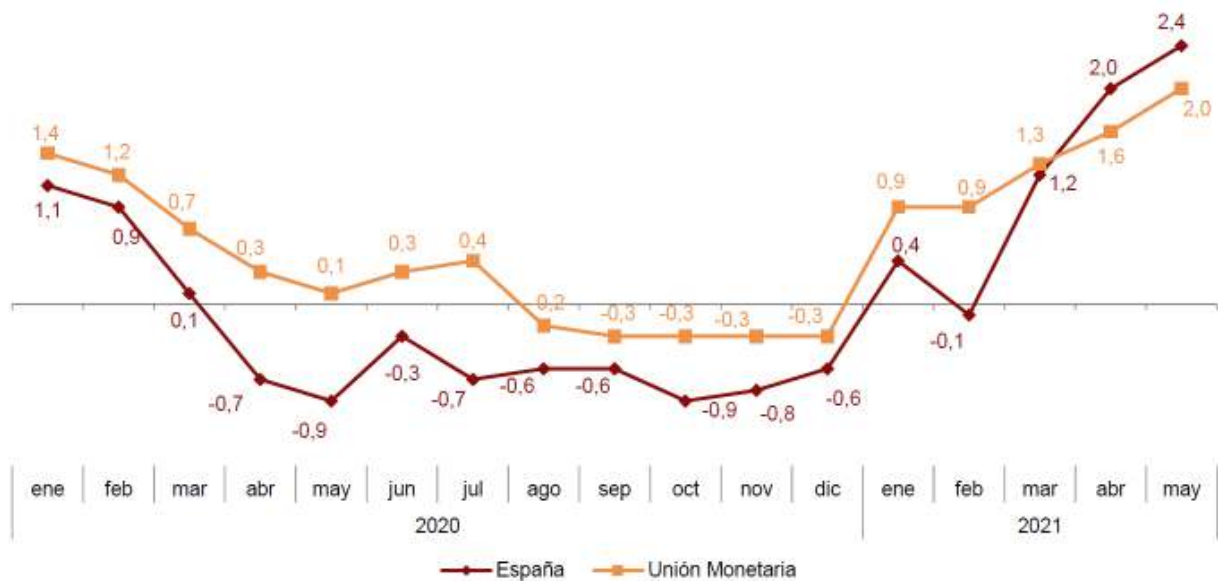

¹ El último dato de la Unión Monetaria se refiere al indicador adelantado

Índices de Precios de Consumo a Impuestos Constantes

En el mes de mayo la tasa de variación anual del IPC a Impuestos Constantes (IPC-IC) se sitúa en el 2,6%, una décima por debajo de la registrada por el IPC general.

La tasa de variación mensual del IPC-IC es del 0,5%.

Por su parte, el IPCA a Impuestos Constantes (IPCA-IC) presenta una tasa anual del 2,3%, una décima menos que la del IPCA.

La tasa de variación mensual del IPCA-IC es del 0,5%.